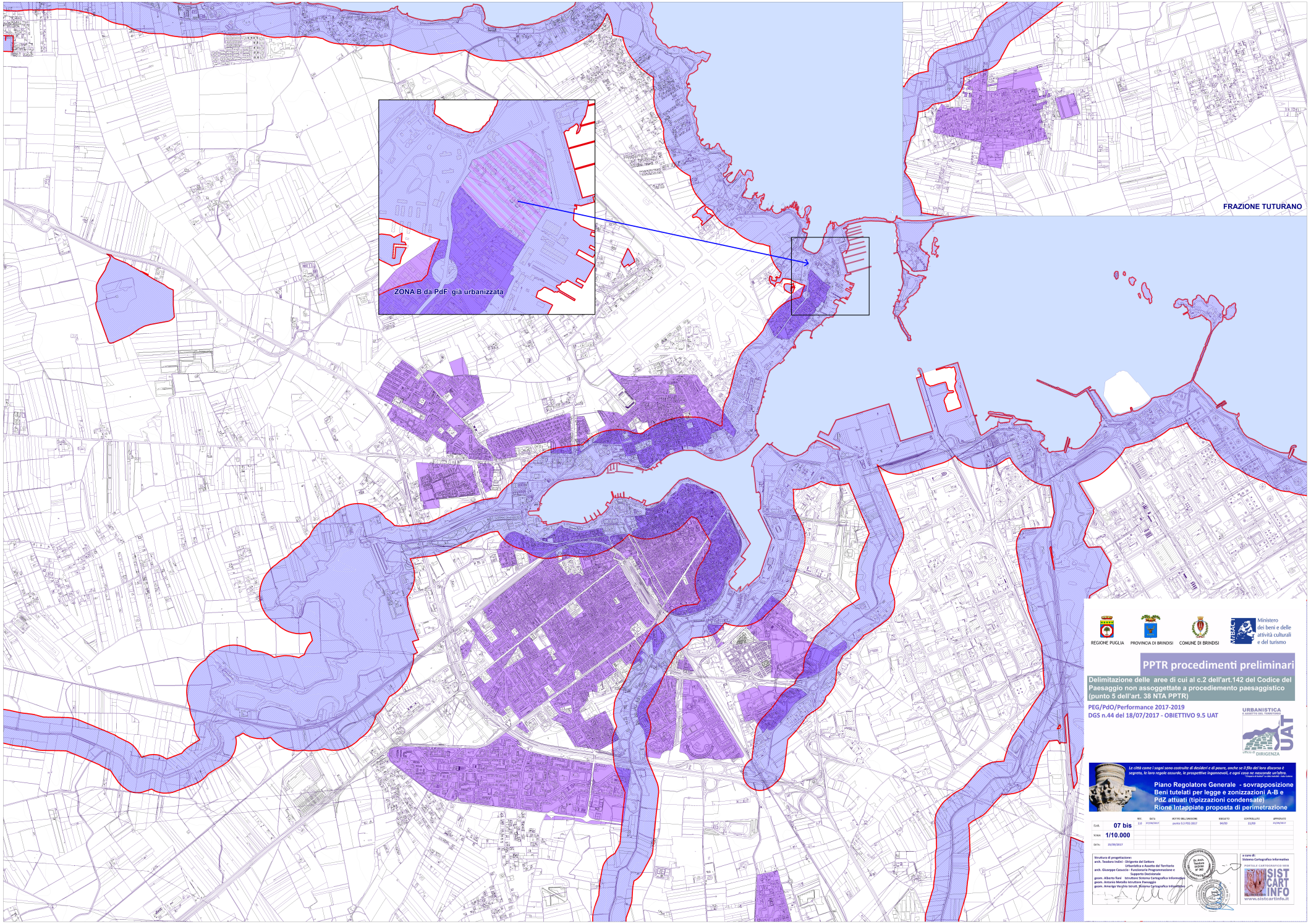

REGIONE PUGLIA
PROVINCIA DI BRINDISI
COMUNE DI BRINDISI
Ministero dei beni e delle attività culturali e del turismo

PPTR procedimenti preliminari

Delimitazione delle aree di cui al c.2 dell'art.142 del Codice del Paesaggio non assoggettate a procediemento paesaggistico (punto 5 dell'art. 38 NTA PPTR)

PEG/PdO/Performance 2017-2019
DGS n.44 del 18/07/2017 - OBIETTIVO 9.5 UAT

URBANISTICA E ASSETTO DEL TERRITORIO
UAT
ufficio di DIRIGENZA

Le città come i sogni sono costruite di desideri e di paure, anche se il filo del loro discorso è segreto, le loro regole assurde, le prospettive ingannevoli, e ogni cosa ne nasconde un'altra.
"Le Città Invisibili" - Italo Calvino

Piano Regolatore Generale - sovrapposizione Beni tutelati per legge e zonizzazioni A-B e PdZ attuati (tipizzazioni condensate)
Rione Intappiate proposta di perimetrazione

	REV.	DATA	MOTIVO DELL'EMISSIONE	ESEGUITO	CONTROLLATO	APPROVATO
ELAB. 07 bis	2.0	07/09/2017	punto 9.3 PEG 2017	04/09	21/09	21/09/2017
SCALA 1/10.000						
DATA: 21/09/2017						

Struttura di progettazione:
arch. Teodoro Indini - Dirigente del Settore Urbanistica e Assetto del Territorio
arch. Giuseppe Casuccio - Funzionario Programmazione e Supporto Decisionale
geom. Alberto Rani - Istruttore Sistema Cartografico Informativo
geom. Antonio Metallo Istruttore Paesaggio
geom. Amerigo Vecchio Istruttore Sistema Cartografico Informativo

Dr. Arch. Teodoro Indini
Ordine Nº 2017
Dirigente Provincia di Brindisi

a cura di:
Sistema Cartografico Informativo
PORTALE CARTOGRAFICO WEB
SIST CART INFO
www.sistcartinfo.it